Technisches Datenblatt

Produktmerkmale

Pommeswärmer Heizung oberer Infrarotstrahler 230 V / 1N		
Modell	**SAP -Code**	00004881
UHL 11	**Eine Gruppe von Artikeln - Web**	Fritteuse und Pommeswärmer



- Abfluss: Nein
- Maximale Gerätetemperatur [° C]: 90
- Mindestvorrichtungstemperatur [° C]: 30
- Heizort: oben

SAP -Code	00004881	**Nettogewicht / kg]**	5.50
Netzbreite [MM]	329	**Power Electric [KW]**	0.500
Nettentiefe [MM]	555	**Wird geladen**	230 V / 1N - 50 Hz
Nettohöhe [MM]	342		

RM GASTRO, s.r.o.,
Třída Čs. armády 816,
391 81 Veselí nad Lužnicí 1, ID:49825062

Technisches Datenblatt

Technische Zeichnung

Pommeswärmer Heizung oberer Infrarotstrahler 230 V / 1N		
Modell	**SAP -Code**	00004881
UHL 11	**Eine Gruppe von Artikeln - Web**	Fritteuse und Pommeswärmer

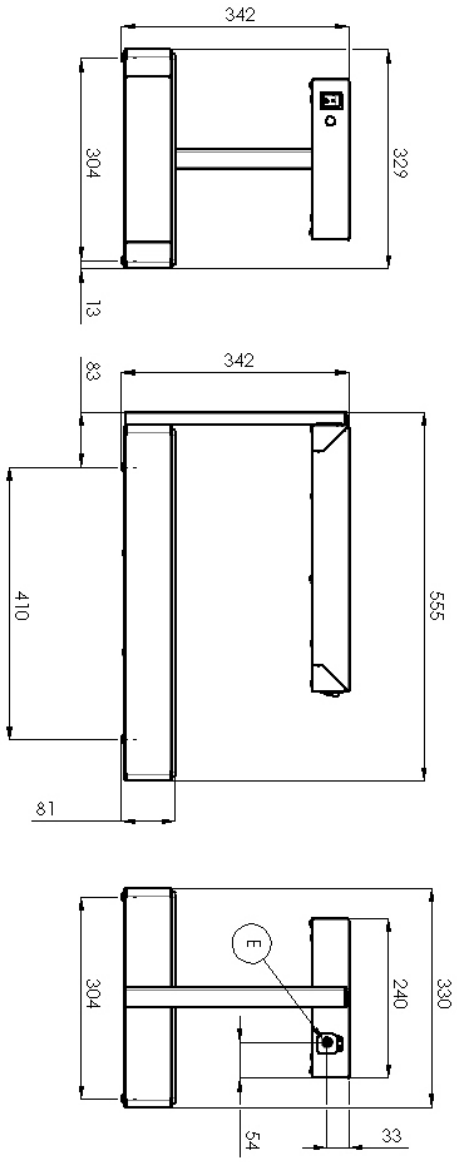

RM GASTRO, s.r.o.,
Třída Čs. armády 816,
391 81 Veselí nad Lužnicí 1, ID:49825062

Technisches Datenblatt

Produkt Vorteile

Pommeswärmer Heizung oberer Infrarotstrahler 230 V / 1N		
Modell	**SAP -Code**	00004881
UHL 11	**Eine Gruppe von Artikeln - Web**	Fritteuse und Pommeswärmer

1

Binden

lange Lebensdauer
Edelstahlwiderstand von AISI 304
Das Material rostet nicht

- Einsparungen bei Serviceinterventionen
- Einfacher und schnellerer Service

2

Grad des Schutzes von Kontrollen IPX4

Wartung -frei
Wasserbeständigkeit
lange Lebensdauer

- Einsparungen bei Serviceinterventionen
- Einfache Reinigung des Geräts

3

Obere Heizung

strahlende Hitze und von oben

- Schnelles und gleichmäßig erwärmtes Essen

RM GASTRO, s.r.o.,
Třída Čs. armády 816,
391 81 Veselí nad Lužnicí 1, ID:49825062

Technisches Datenblatt

technische Parameter

Pommeswärmer Heizung oberer Infrarotstrahler 230 V / 1N		
Modell	**SAP -Code**	00004881
UHL 11	**Eine Gruppe von Artikeln - Web**	Fritteuse und Pommeswärmer

1. **SAP -Code:**
   00004881
2. **Netzbreite [MM]:**
   329
3. **Nettentiefe [MM]:**
   555
4. **Nettohöhe [MM]:**
   342
5. **Nettogewicht / kg]:**
   5.50
6. **Bruttobreite [MM]:**
   450
7. **Grobtiefe [MM]:**
   575
8. **Bruttohöhe [MM]:**
   330
9. **Bruttogewicht [kg]:**
   7.00
10. **Gerätetyp:**
    Elektrisches Gerät
11. **Konstruktionstyp des Geräts:**
    Tischgerät
12. **Power Electric [KW]:**
    0.500
13. **Wird geladen:**
    230 V / 1N - 50 Hz
14. **Schutz der Kontrollen:**
    IPX4
15. **Indikatoren:**
    Betrieb und Heizen
16. **Geräteheiztyp:**
    Infrarotstrahler
17. **Maximale Gerätetemperatur [° C]:**
    90
18. **Mindestvorrichtungstemperatur [° C]:**
    30
19. **Verstellbare Füße:**
    Ja
20. **Falsch unten:**
    Nein
21. **Abfluss:**
    Nein
22. **Anzahl der GN / en:**
    1
23. **GN / EN -Größe im Gerät [mm]:**
    GN 1/1
24. **GN -Gerätetiefe:**
    65
25. **Heizort:**
    oben
26. **Querschnitt der Leiter CU [mm²]:**
    0,5

RM GASTRO, s.r.o.,
Třída Čs. armády 816,
391 81 Veselí nad Lužnicí 1, ID:49825062